Östhammars GP mot cancer

26:e september



Tilläggsregler ÖSTHAMMARS GP MOT CANCER 2026

Östhammars Segelsällskap tillsammans med Öregrunds Racerklubb hälsar er välkomna till sportens och årets viktigaste tävling den 26:e september!

Startbekräftelse går ut ca 1 vecka innan tävling

Årets insamling går i första hand till Cancerfonden. Vill någon ha en egen insamling i samband med tävlingen så är det självklart helt okej! I år kommer vi ha lotteri!

Klasser/status: SM/RM för alla gällande offshoreklasser samt rundbana GT15, OSY 400, F4 samt Classic Offshore cup.

Inbjudan för övriga Aquabike, Offshore samt Pleasure Navigation klasser inklusive ThunderCat (P750). All tävlingen genomförs enligt UIM och SVEMO reglementen.

För rundbana krävs det 3 startande i OSY 400 & F4, GT15 kräver 2 startande.

Anmälan: Sker via Svemo TA senast 18/9. Vid anmälan efter 18/9 tillkommer efteranmälningsavgift. Sker avanmälan innan fredagen den 25/9 12:00 så får ni startavgiften tillbaka. Avanmälan sker i SVEMO TA.

Startavgift: 1000 SEK, vid efteranmälan tillkommer 200 SEK. Två mössor ingår i startavgiften.

Hitta hit: Enklaste vägen är att du tar höger i rondellen (om du kommer söderifrån) in i Östhammar och sedan vänster på Rådhusgatan (efter busstationen), kör sedan rakt ner till Matton Marin.

Depå: Depåerna är uppdelade på tre olika ställen.

Depå 1 (K och Classic) är belägen utanför Matton Marin vid Hamnplan i Östhammar

Depå 2 (övriga offshoreklasser) på gräsområdet mellan Matton Marin och ÖSS-varvet

Depå 3 (Offshore 3C, 3X och V24 samt rundbana) är inne på ÖSS varvsområde

Vid depå 3 på ÖSS-varvet finns både duschar och toaletter.

Sekretariat: Är placerat inne på ÖSS-varvet i klubbhuset. Här anmäler ni er. **Kom ihåg att licensen ska vara betald och klar före tävlingen, den löses via SVEMO TA.**

Besiktning: Vid besiktning på fredagen, så besiktas alla båtar inne på ÖSS varvet efter att anmälan genomförts vid sekretariatet där besiktningspapper erhålls.

Vid besiktning på lördagen – ställ dig i DIN depå. Anmäl dig vid sekretariatet vid ÖSS varvet där du även erhåller besiktningspapper.

Reultattavla: Klubbhusets fönster är officiell anslagstavla för resultaten.

Förarmöte: sker i klubbhuset på ÖSS-varvet.

Nattdepå: Det går bra att ställa kvar båtar från fredag till söndag på inhägnat område.

Tilläggsregler ÖSTHAMMARS GP MOT CANCER 2026

Webtracking: Är ett krav för alla offshoreklasser. Om ni inte har webtracking sedan tidigare kontakta info@webtracking.se så de kan lägga upp er i systemet. Avgiften faktureras efter säsongen.

Tidtagning: Rundbana har manuell tidtagning.

Sjösättning – sker via ramp eller kran. Om ni i Depå 1 och Depå 2 sjösätter inne på ÖSS varvet så behöver ni köra ut till er depåplats direkt efter sjösättning.

För er som vill sjösätta redan på fredagen, så rekommenderas Marinvägen, som har bra ramp även för stora båtar. Vid sjösättning vid Marinvägen, **gå då direkt ut till farleden från rampen gå inte in mot depån vid Matton Marin, där är det mycket grunt!!!**
Efter sjösättningen finns det gott om platser vid ÖSS varvet.

Startförfarande: Masterbåtsstart för samtliga offshoreklasser. Stillaliggande start för Rundbana. Startförfarandet för samtliga klasser presenteras på förarmötet.

Prostesttid: 30 minuter efter anslaget resultat

Mat: Korvkiosk på ÖSS varvet samt restaurang Sjökrogen som serverar lättare lunch och fika under dagarna.

Middag: Gemensam middag lördagkväll kommer att hållas på Sjökrogen för 229:-/person. Anmälan till middagen sker direkt till Sjökrogen på 0173-730770 eller restaurangsjokrogen@gmail.com senast tisdag 22/9.

Priser: delas ut till topp 3 i varje klass

Bana: se bifogade skisser

Banlängd:

Rundbana
GT15: 1050 m/varv, 5 varv + startvarv
OSY400: 1050 m/varv, 6 varv + startvarv
F4: 1200 m/varv, 6varv + startvarv

Offshore (ett varv räknas som 5,0 nm)
K, J, Thundercat, V90 kör 8 varv (40 nm)
Aquabike kör 6 varv (30 nm)
Övriga klasser kör 10 varv (50 nm)

Classic Offshore kör 5 varv. Lägsta valbara fart är 30 knop. Om någon väljer under 33 knop kommer samtliga Classic endast att köra 4 varv. Snittfarten skall vara bestämd innan förarmötet.

Tankning/Bränsle:

Rundbana
Tankdepå finns inom depåområdet (GT15, F4), OSY400 får tanka vid brygga.

Offshore
Tankning genomförs enklast innan ni kommer till depån.

Egen brandsläkare skall finnas tillgänglig vid tankning.

Tilläggsregler ÖSTHAMMARS GP MOT CANCER 2026

Preliminärt Tidsschema

Fredag	15 -19	Besiktning Offshore samt Rundbana
Lördag	07-09	Besiktning Offshore samt Rundbana
	08:15	**Förarmöte Rundbana**
	09:00	Träning & tidsträning (15 min) GT15,
	09:20	Träning & tidsträning (15 min) OSY400
	09:40	Träning & tidsträning (15 min) F4
	10:00	Heat 1 GT15
	10:20	Heat 1 OSY400
	10:40	Heat 1 F4
	11:00	Heat 2 GT15
	11:00	**Förarmöte Offshore**
	11:20	Heat 2 OSY400
	11:40	Heat 2 F4
	12:00	Heat 3 GT15
	12:20	Heat 3 OSY400
	12:40	Heat 3 F4
	13:00 – 13:45	Lunch
	14:15	Offshore start 1 (Classic, 3J, K, V90 m.fl.)
	15:15	Offshore start 2 (3A, 3B, 3C, 3X & V24)
	17:00	Prisutdelning
	19:00	Middag Sjökrogen

Tilläggsregler ÖSTHAMMARS GP MOT CANCER 2026

Boende:

Östhammars SKs lägergård (ca 1 km till depån)
ÖSS har preliminärbokat hela lägergården, när ni bokar meddela att ni ska tävla i Östhammars GP mot cancer.
Boka på Tel: +46 (0)73-7035875

4-bäddsrum för 700 SEK/natt
Egen lägenhet (12 bäddar) 1650 SEK/natt

Sängkläder ingår ej men finns att hyra om ni inte tar med egna.

Klackskärs camping (bredvid depån)
4-bädds stugor med dusch och toa i servicehus.
Bokas via mail: info@klackskarscamping.se

Mer info på http://klackskarscamping.se/

Johanssons Gårdshotell (ca 500 m till depån)

Bokning sTel: +46 (0)70 3618817

http://www.johanssonsgardshotell.se/

Tilläggsregler ÖSTHAMMARS GP MOT CANCER 2026

Organisation

Tävlingsledare	Anders Roos (Rundbana) & Mari Stensson (Offshore)
Bitr tävlingsledare	Eva Börjesson (rundbana) / Thomas Svensson (offshore)
Säkerhetschef	Stig-Gunnar Lundberg
Besiktningschef	TBA
Sekretariat	Kari Fredheim & Sue
Depåchefer	Dick Karlsson & Stefan Matton
Bevakningsbåtar	Stefan Matton & Mattias Börjesson
Tidtagning	Webtracking
Räddningsteam	Sweden Powerboat Rescue Team (SPRT)
Räddningschef	Mikael Eriksson
Ambulans	TM:s ambulans
SVEMO supervisor	Björn Blomqvist
SVEMO teknisk	Björn Blomqvist
Jury	Presenteras på förarmötet

Frågor ställs till Mari Stensson (070-5772562) eller Thomas Svensson (070-7560571)

Tilläggsregler ÖSTHAMMARS GP MOT CANCER 2026

Bansträckning, Offshore

Koordinater enligt WGS84 (Grader decimalt). Voltområde och picketline meddelas på förarmötet. Startlinje för tidtagning är markerat med grönt i bilden nedan.

På samtliga varv, så måste ni ha röd prick på korrekt sida: 60.2568611°, 18.3986111°

K1: Boj rundas i BB-gir, 60.2448333°, 18.4258611°
K2: Ö öster om Frebbenholm rundas i BB-gir, 60.2418611°, 18.4392778°
Gå norrut till nästa kontroll, men akta uppgrundningen på 0,7 m!
K3: Boj rundas i BB-gir, 60.2697500°, 18.3945556°
K4: Boj rundas I SB-gir, 60.2681667°, 18.3923056°
K5: Boj rundas i BB-gir, 60.2672778°, 18.3894722°
K6: Boj rundas i SB-gir, 60.2605556°, 18.3888056°

Målgång/varvning:
Målboj rundas varje varv, 60.2602222°,18.3846111°
Mållinjen ligger strax innan målbojarna i linje med tidtagningen och den gröna pricken vid: 60.2595833°, 18.3892778°. Mållinjen är röd i bilden nedan.

Efter målgång – fortsätt i banans riktning och sväng sedan vänster in i banan, Vid bra tillfälle korsar ni banan och går till depån



Tilläggsregler ÖSTHAMMARS GP MOT CANCER 2026

Bansträckning, Rundbana

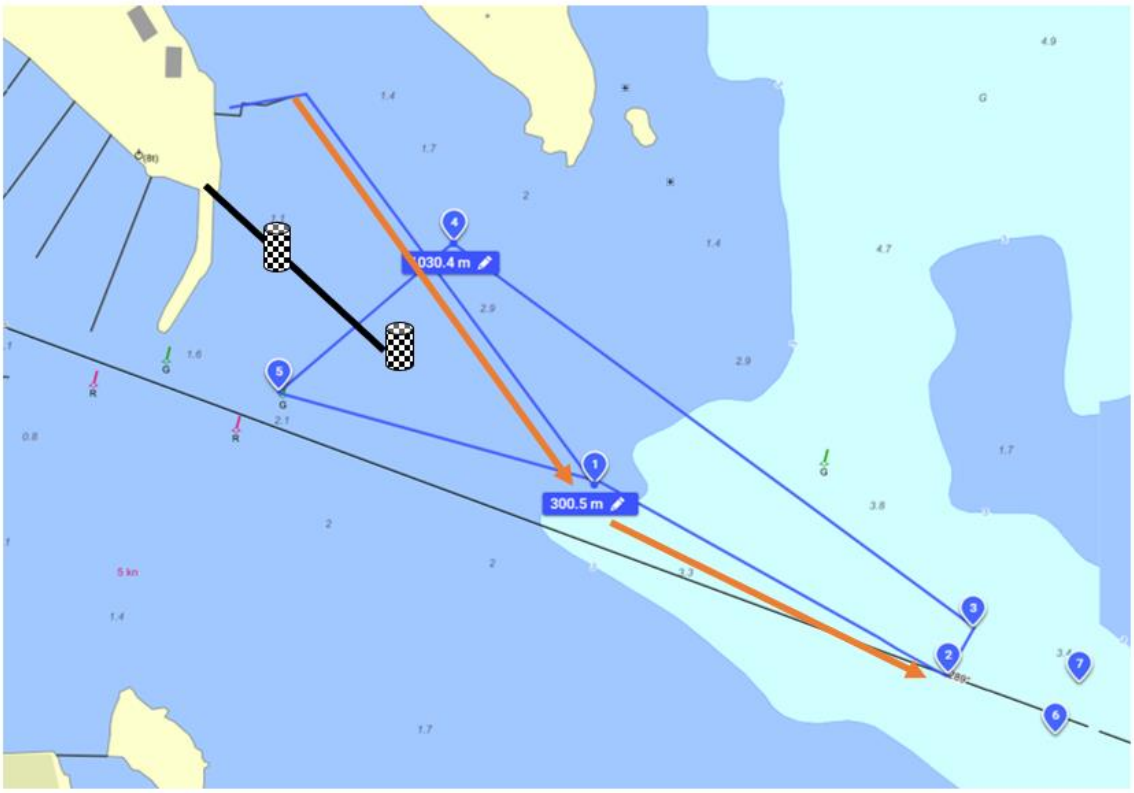

Banbeskrivning (GT15)

Avstånd från startbryggan till första boj (1) är 300 m.

Boj 1 är första böj i starten och på alla andra varv höger sväng.

Boj (1) till Boj (2) är 250 m

Boj (2) till Boj (3) är 35 m

Boj (3) till Boj (4) är 400 m

Boj (4) till Boj (5) är 140 m

Boj (5) till Boj (1) är 205 m

Totalängd på banan är 1030 m

Banbeskrivning OSY400

Samma startboj som GT15.

Boj (1) till Boj (2) är 250 m

Boj (2) till Boj (3) är 35 m

Boj (3) till Boj (4) är 400 m

Boj (4) till Boj (5) är 140 m

Totalängd på banan är 1030